



**DESTAPA  
ANDÉVALO**



**RUTA**  
**DE LAS DEHESAS y RIVERAS**



**DESTAPA  
ANDÉVALO**

Tierra adentro de la Huelva marinera, las dehesas del Andévalo son un lienzo de serenidad. Aquí el tiempo parece detenerse sólo marcado por el trasegar del ganado y el canto de los pájaros. Bajo la sombra de encinas y alcornoques, la hierba fresca y los senderos de tierra susurran secretos antiguos, mientras el aroma a jara y tomillo perfuma el aire.

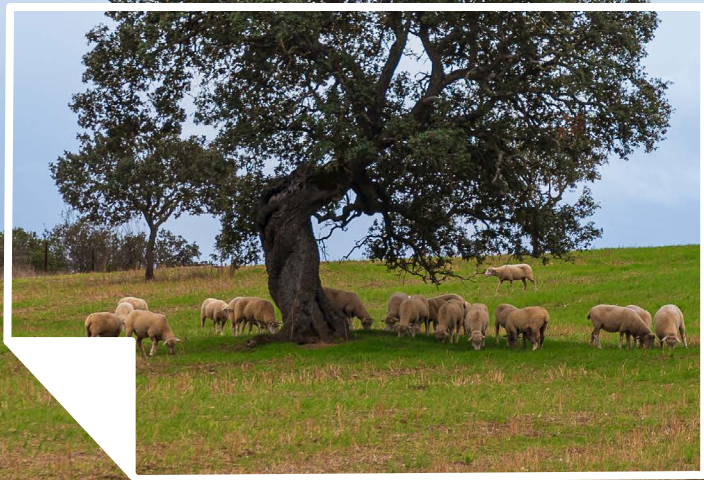

**DESTAPA  
VERDOR**

[destapaandevalo.com](http://destapaandevalo.com)





DESTAPA  
ANDÉVALO

DESTAPA  
VERDOR

# DEHESAS Y RIBERAS: SINFONÍA DE NATURALEZA

## INTRODUCCIÓN

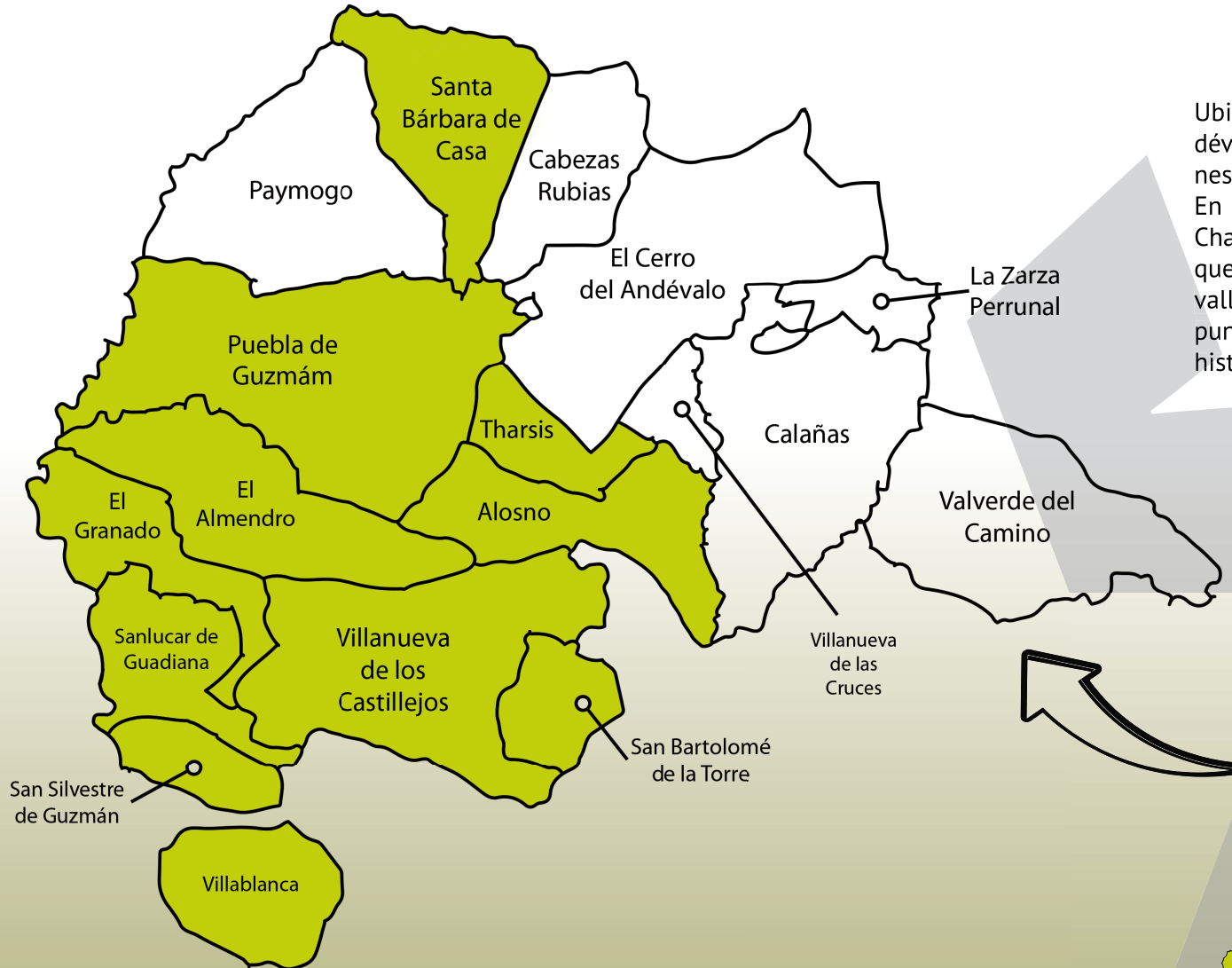

Ubicado en la mitad oeste de la provincia de Huelva, el An-dévalo Occidental, se extiende entre las suaves estribacio-nes de Sierra Morena al norte y las planicies costeras al sur. En su extremo occidental, el río Guadiana y la Ribera del Chanza dibujan una frontera natural con Portugal, mientras que al este se conecta con la histórica Cuenca Minera y los valles que descienden hacia el río Odiel. Esta región es un punto estratégico para los viajeros que buscan naturaleza, historia y una rica herencia cultural.

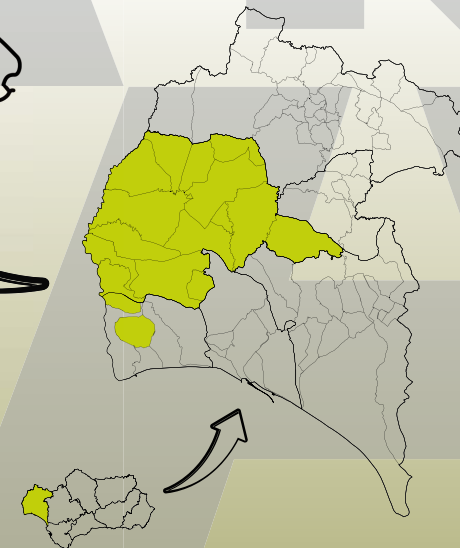



DESTAPA  
ANDÉVALO

DESTAPA  
VERDOR

## DEHESAS Y RIBERAS: SINFONIA DE NATURALEZA

### DESTAPA LUGARES



*El río Guadiana vértebra y frontera de la comarca*

El paisaje del Andévalo Occidental se caracteriza por colinas suaves y llanuras extensas, creando un entorno de relieve ondulado con cerros y mesetas que apenas superan los 400 metros de altura. Los ríos y arroyos han modelado este terreno a lo largo de milenios, destacando el río Guadiana, el cual juega un papel crucial, no solo como frontera natural con Portugal, sino también en la formación del paisaje.

El subsuelo está formado por rocas muy antiguas, principalmente pizarras y cuarcitas de más de 300 millones de años, testigos de épocas geológicas remotas. Además, el Andévalo Occidental se asienta sobre la Faja Pirítica Ibérica, una de las áreas mineras más importantes de Europa, famosa por sus ricos yacimientos de cobre, manganeso y zinc.



DESTAPA  
ANDÉVALO

DESTAPA  
VERDOR

## DEHESAS Y RIBERAS: SINFONIA DE NATURALEZA

### DESTAPA FRESCOR



*Lo mejor del clima atlántico y mediterráneo*

Esta comarca onubense disfruta de un clima mediterráneo con influencias atlánticas. Los inviernos son suaves, con temperaturas mínimas que rara vez descienden por debajo de los 5°C, mientras que los veranos pueden alcanzar los 35°C. La cercanía al océano Atlántico modera las temperaturas, especialmente en las áreas próximas al río Guadiana.

Las precipitaciones, aunque irregulares, se concentran en otoño e invierno, con un promedio anual situado entre 500 y 700 mm, siendo más abundantes en la mitad norte debido a su cercanía a Sierra Morena y a su carácter montañoso. El clima de esta región ofrece primaveras y otoños agradables, ideales para el turismo, con temperaturas templadas y paisajes verdes. Los inviernos son frescos con precipitaciones moderadas y los veranos, aunque calurosos, invitan a explorar la zona al resguardo de la sombra de las dehesas y las suaves brisas atlánticas.



DESTAPA  
ANDÉVALO

DESTAPA  
VERDOR

## DEHESAS Y RIBERAS: SINFONIA DE NATURALEZA

### DESTAPA SORPRESA



*Dehesas de San Silvestre en las suaves ondulaciones del terreno*

El Andévalo, moldeado por siglos de interacción entre el ser humano y la naturaleza, refleja la transformación del bosque mediterráneo en un sistema agrosilvopastoril que combina explotación sostenible y conservación del entorno. Desde la época romana, cuando se clarearon los bosques para favorecer los pastos, este paisaje de dehesas ha sustentado actividades como la ganadería extensiva, la apicultura y la caza, manteniendo un equilibrio ejemplar entre tradición y sostenibilidad.

A estas dehesas se suman las riberas, corredores de vida donde el murmullo del agua y el frescor de su vegetación contrastan con la amplitud del paisaje. Estas zonas, ricas en biodiversidad, completan un mosaico único en el que naturaleza y cultura conviven en armonía.



DESTAPA  
ANDÉVALO

DESTAPA  
VERDOR

## DEHESAS Y RIBERAS: SINFONIA DE NATURALEZA

### *DESTAPA SORPRESA*

La dehesa es uno de los paisajes más emblemáticos y singulares de la península ibérica, caracterizado por su gran riqueza biológica y su gestión sostenible. Combina naturaleza y actividad humana en un equilibrio que favorece la biodiversidad, convirtiéndose en un refugio para la fauna local y, al mismo tiempo, en un espacio productivo para el ser humano. Su belleza y tranquilidad la hacen un destino ideal para quienes desean disfrutar de la naturaleza en estado puro.



*Ganado ovino pastando en la dehesa andevaleña*



DESTAPA  
ANDÉVALO

DESTAPA  
VERDOR

## DEHESAS Y RIBERAS: SINFONIA DE NATURALEZA

### DESTAPA SORPRESA

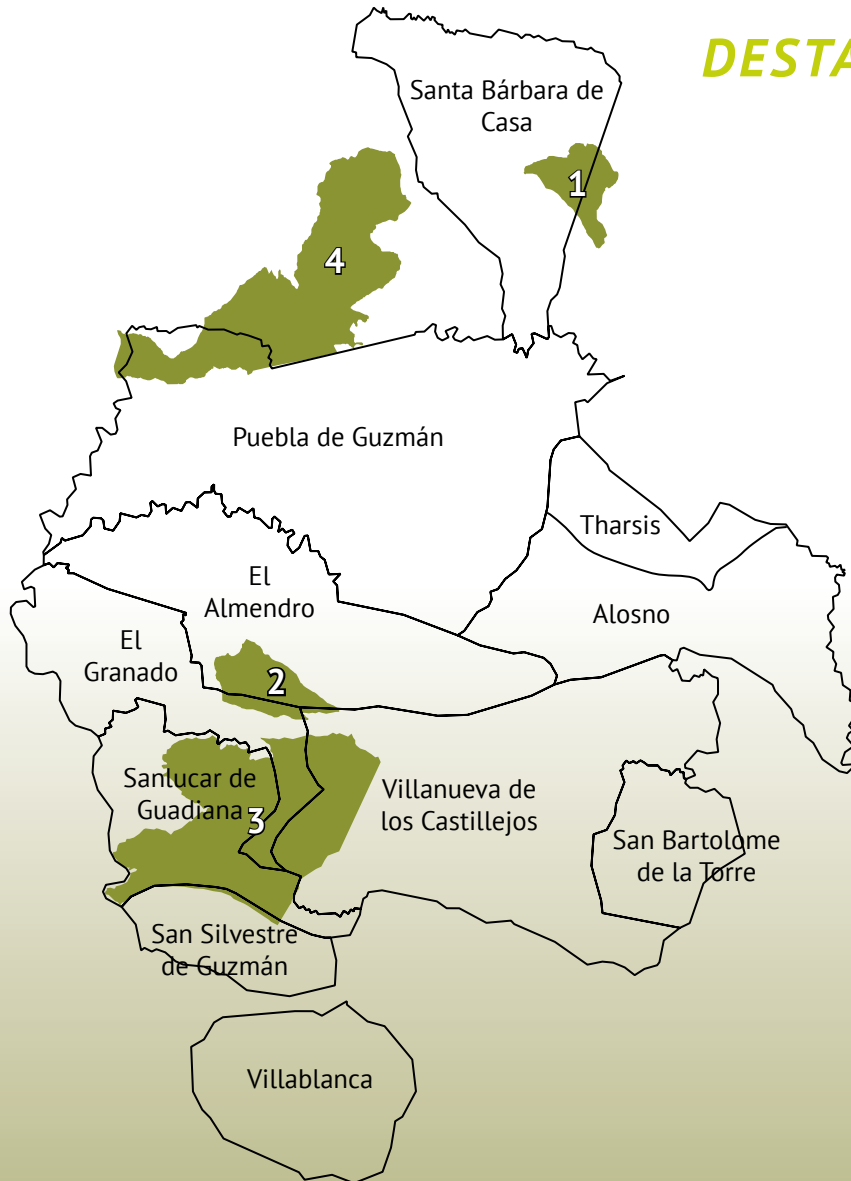

El paisaje de dehesas se extiende principalmente por las regiones más occidentales, destacando como paisajes agrícolas de interés cultural las siguientes:

1. Dehesa de Santa Bárbara y Cabezas Rubias (Santa Bárbara de Casa, Cabezas Rubias)
2. Dehesa de Piedras Albas (El Almendro, El Granado, Villanueva de los Castillejos)
3. Dehesa de San Silvestre (San Silvestre de Guzmán, El Granado, Sanlúcar de Guadiana, Villanueva de los Castillejos)
4. Dehesa de Paymogo (Paymogo, Puebla de Guzmán)



DESTAPA  
ANDÉVALO DESTAPA  
VERDOR

## DEHESAS Y RIBERAS: SINFONIA DE NATURALEZA

### DESTAPA SORPRESA

Este ecosistema, en términos simples, es un paisaje arbolado de encinas y alcornoques dispersos sobre prados abiertos donde pasta el ganado. Integra tres usos principales: la agricultura, en pequeñas áreas donde se cultivan en secano cereales o legumbres; la silvicultura, para la obtención de madera, leña y corcho; y el pastoreo, con la cría de ganado, como ovejas, cabras y, de manera destacada, cerdos ibéricos que se alimentan de bellotas. Además, la dehesa andevala alberga actividades como la apicultura, la caza, la extracción de esencias y el ecoturismo, convirtiéndola en un espacio multifuncional y de gran valor ecológico y cultural.



*Recolección de la jara a final de verano*



*Actividad apícola*



*Cerdo ibérico de gran calidad*



DESTAPA  
ANDÉVALO

DESTAPA  
VERDOR

## DEHESAS Y RIBERAS: SINFONIA DE NATURALEZA

### DESTAPA FRESCURA

El río Guadiana al oeste y el río Odiel al este son los dos grandes cursos de agua que bordean la comarca. El resto de los ríos y arroyos son de carácter temporal y dependen de las lluvias.

El Andévalo es la comarca con más reservas hídricas de Huelva. En su territorio destacan tres cuencas hidrográficas: la occidental, cuyos arroyos desembocan en el Guadiana; la mitad este, que vierte al Odiel; y la cuenca del río Piedras, en el centro y sur.



*El Embalse del Andévalo es una de las mayores reservas hídricas incluso en tiempos de sequía*



## DESTAPA FRESCURA



Rivera de Cobica con su característico color rojizo

Los grandes embalses no solo abastecen a esta comarca, sino que también suministran agua al resto de la costa, a la agricultura de regadío y a diversas actividades en el área metropolitana de Huelva. Destacan por importancia la presa del Chanza, la del Andévalo y el embalse del río Piedras.

Una peculiaridad del territorio es la presencia de algunos arroyos y riberas que nacen o atraviesan antiguos entornos mineros y tornan sus aguas a ocres y amarillos debido a los aportes de aguas ácidas, ejemplos de ellos son la Rivera Cobica o la Rivera de Meca.

Los embalses y ecosistemas fluviales son vitales para la biodiversidad, pues ofrecen refugio y alimento a la fauna local. Entre estos, destaca por su valor ecológico la [Reserva Natural Fluvial Rivera Grande de la Golondrina](#).





DESTAPA  
ANDÉVALO

DESTAPA  
VERDOR

## DEHESAS Y RIBERAS: SINFONIA DE NATURALEZA

### DESTAPA FRESCURA

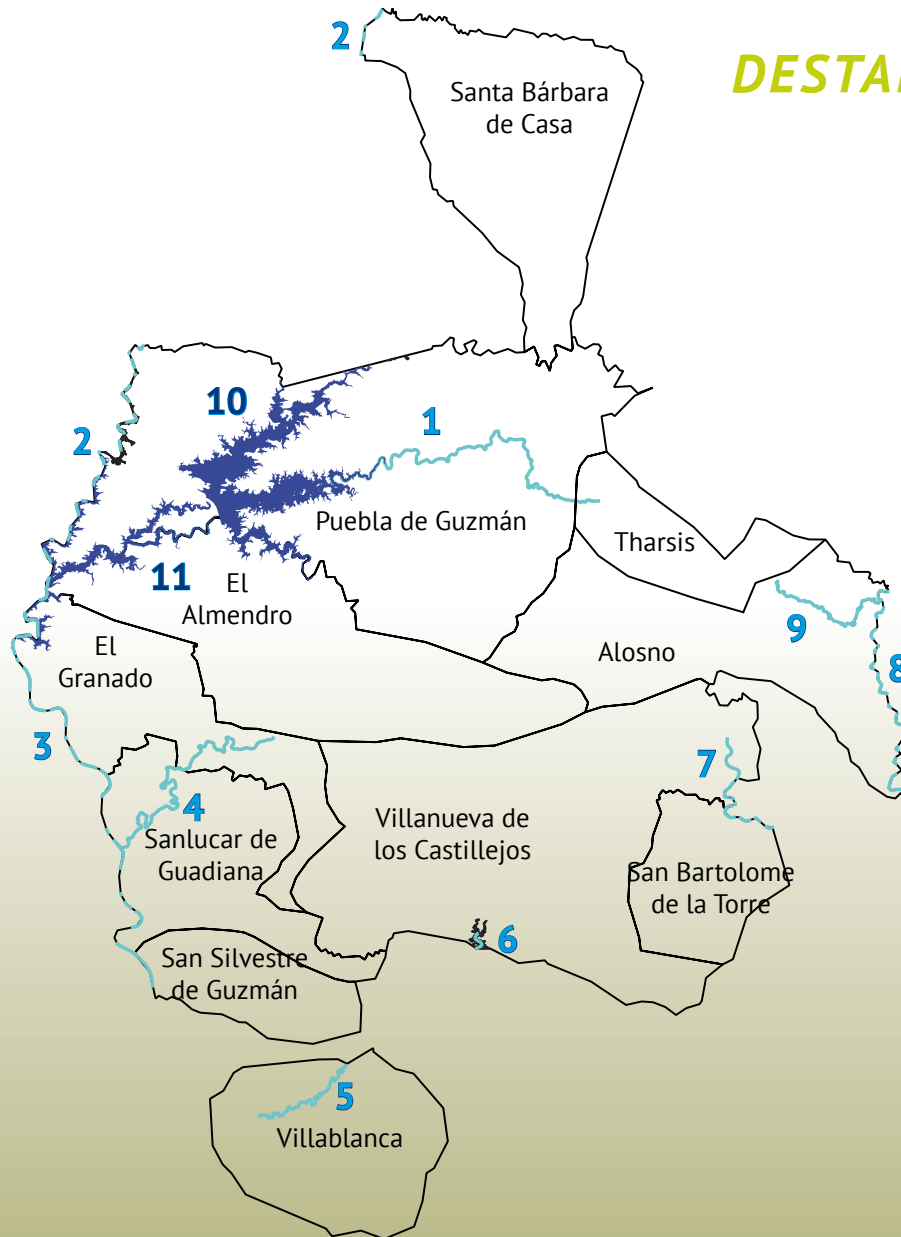

Las riberas y embalses del Andévalo Occidental recorren gran parte de este territorio que atesora las mayores reservas hídricas de la provincia. De todas ellas cabe destacar las siguientes:

1. Rivera de La Cobica
2. Rivera del Chanza
3. Río Gadiana
4. Rivera Grande de la Golondrina
5. Arroyo del Alamillo
6. Río Piedras
7. Rivera de Meca
8. Río Oraque
9. Rivera del Agua Agria
10. Embalse del Andévalo
11. Embalse del Chanza



DESTAPA  
ANDÉVALO DESTAPA  
VERDOR

## DEHESAS Y RIBERAS: SINFONIA DE NATURALEZA

### DESTAPA VIDA

En el Andévalo existen dehesas y riberas de gran valor ecológico, algunas de las cuales se encuentran protegidas a nivel europeo por formar parte de la Red Natura 2000 por ser el hábitat de especies emblemáticas y en peligro de extinción como el águila imperial ibérica o el buitre negro.

Las antiguas minas, ahora inactivas, se han transformado con los años en refugios para diversas especies de murciélagos, mientras que las lagunas y riberas aportan un interés ambiental singular.

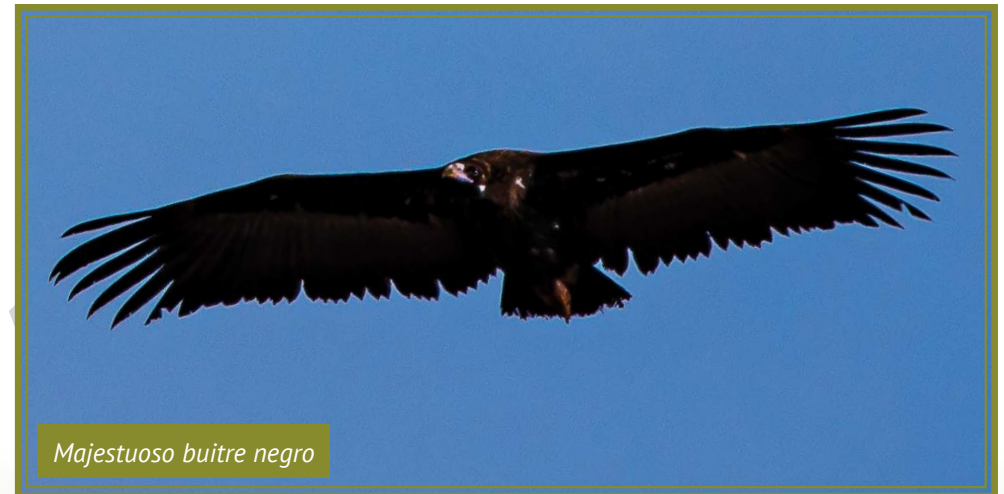



DESTAPA  
ANDÉVALO

DESTAPA  
VERDOR

# DEHESAS Y RIBERAS: SINFONIA DE NATURALEZA

## DESTAPA VIDA

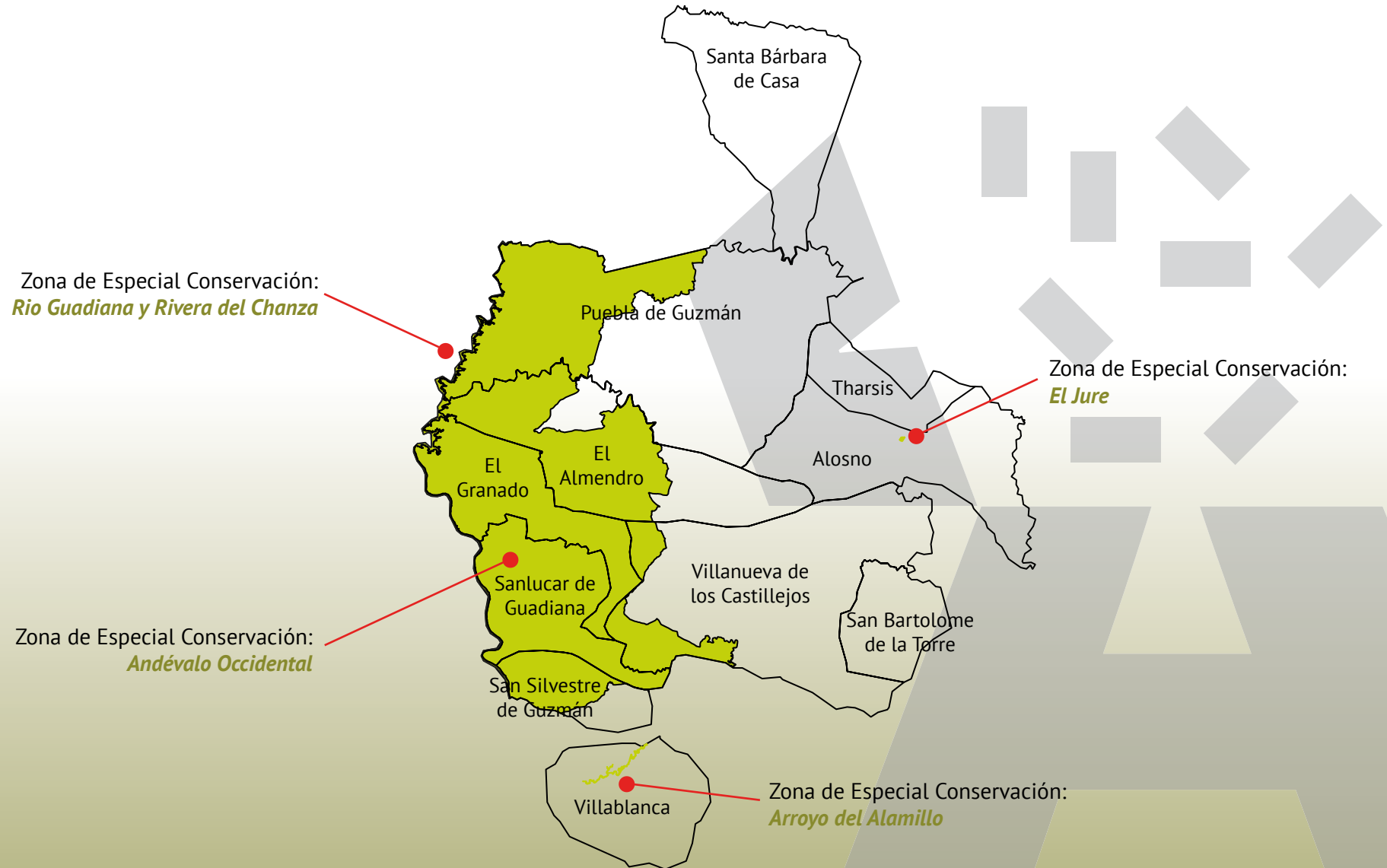



DESTAPA  
ANDÉVALO

DESTAPA  
VERDOR

## DEHESAS Y RIBERAS: SINFONIA DE NATURALEZA

### DESTAPA VIDA

La dehesa es un ecosistema mediterráneo hogar de gran diversidad de fauna, incluidos numerosos mamíferos herbívoros y carnívoros como el zorro, el meloncillo, la gineta o la comadreja que prosperan gracias a la disponibilidad de presas. Entre las especies de aves más emblemáticas destacan la majestuosa águila imperial ibérica y rapaces carroñeras como el buitre negro o el milano real.

El excelente estado de conservación de estas dehesas las convierte en zonas prioritarias para el plan de recuperación del lince ibérico, facilitando su futura dispersión.

El entorno natural de la comarca es ideal para la caza y la observación de especies en su hábitat natural, atrayendo a quienes buscan experiencias únicas en contacto con la vida silvestre.

En este contexto, destaca la abundancia de caza menor, que incluye especies como la perdiz roja, la liebre, el conejo, la paloma torcaz y la tórtola, todas con amplia distribución en los ecosistemas locales. En cuanto a la caza mayor, las especies más representativas son el ciervo y el jabalí, aún que en algunos cotos se puede encontrar el gamo, una especie introducida que se ha adaptado bien a la dehesa.



*El ciervo, especie emblemática y de interés cinegético*



DESTAPA  
ANDÉVALO

DESTAPA  
VERDOR

## DEHESAS Y RIBERAS: SINFONIA DE NATURALEZA

### DESTAPA VIDA



*El milano real en su característico vuelo ceñido*



*Especies de caza menor como la liebre*



*Zorro depredador*

Un evento natural destacado es la berrea, que ocurre a principios de otoño, cuando los ciervos macho emiten sus potentes bramidos para atraer a las hembras, ofreciendo un espectáculo sonoro fascinante en plena naturaleza.

Para descubrir más sobre la temática, visita la Feria Cinegética y de Productos Naturales de San Silvestre de Guzmán, una cita anual que reúne a amantes de la caza y la naturaleza, ofreciendo exhibiciones, degustaciones y talleres.



### DESTAPA VIDA



Garza en ecosistema lacustre



Galápago leproso



La carpa es de interés para la pesca

El río Guadiana en el Andévalo se distingue por su influencia mareal, atrayendo peces de mar abierto y albergando especies singulares como la lamprea, un pez primitivo con más de 450 millones de años de historia.

En sus pantanos y lagunas permanentes, una rica fauna acuática incluye carpas, cangrejos rojos y otros invertebrados que alimentan a mamíferos como la nutria y aves como el águila pescadora, la garza imperial, el martín pescador y la esquiva cigüeña negra. Estas zonas húmedas son esenciales para la fauna del monte mediterráneo, ofreciendo alimento y refugio. La vegetación ribereña crea un entorno ideal para la cría de aves como ánades, garcillas y porrones. Entre las especies que habitan estas aguas destacan el porrón pardo, la pagaza, el fumarel cariblanco, así como espátulas y otras zancudas, muchas de ellas difíciles de observar en otros lugares.

Los embalses del Chanza y del Andévalo, junto con la cola del Embalse del Piedras, son destinos ideales para los amantes de la pesca. Aquí se encuentran tanto especies autóctonas como la boga de río (*Iberocypris alvinci*) y el barbo (*Barbus bocagei*), como especies alóctonas entre las que sobresalen el black bass (*Micropterus salmoides*), el percasol (*Lepomis gibbosus*) y el chanchito (*Carassius auratus*).



DESTAPA  
ANDÉVALO

DESTAPA  
VERDOR



# DEHESAS Y RIBERAS: SINFONIA DE NATURALEZA

## DESTAPA VIDA



*Los humedales permanentes propician la cría de muchas especies*

### EMBALSES DEL ANDÉVALO OCCIDENTAL

-  Embalses Principales
-  Otras masas de agua de menor entidad



DESTAPA  
ANDÉVALO

DESTAPA  
VERDOR

## DEHESAS Y RIBERAS: SINFONIA DE NATURALEZA

### DESTAPA COLOR



El endemismo andevalaño *Erica andevalensis*

La vegetación que acompaña a las riberas del Andévalo es verdaderamente singular. Además de cañaverales, tamujares y frondosos bosques de ribera, en estos hábitats se encuentran los últimos refugios en estado salvaje de especies como el trébol de cuatro hojas (*Marsilea batardae*), presente en el Arroyo del Alamillo. En riberas de aguas ácidas y en antiguas cortas de explotaciones mineras prospera el brezo de las minas (*Erica andevalensis*), endémico de la Faja Pirítica Ibérica.



### DESTAPA COLOR

La flora local ofrece valiosas oportunidades, como la extracción de esencias a partir de la jara pringosa (*Cistus ladanifer*), cuya resina es utilizada en la industria de perfumes. Otras plantas aromáticas como el tomillo (*Thymus spp.*) o la lavanda (*Lavandula spp.*) son utilizadas por sus propiedades medicinales en la producción de aceites esenciales y aromaterapia. Además, el corcho obtenido del alcornoque (*Quercus suber*) es un recurso valioso en la comarca. Reconocido por su ligereza y excelentes propiedades aislantes, se utiliza principalmente en la fabricación de tapones para vino y en productos de diseño sostenible.



El corcho, producto vegetal del alcornoque



Llamativas flores de la jara 'pringosa'



## DESTAPA RIQUEZA



**DEHESAS DE USO PÚBLICO  
PARA DISFRUTAR LAS SETAS**

La dehesa alberga una gran diversidad de setas que surgen con las primeras lluvias del otoño. Junto a los árboles se pueden encontrar especies como la tana (*Amanita caesarea*), el tentullo (*Boletus aereus*) y la chantarela (*Cantharellus cibarius*). En las zonas de pasto, aparecen champiñones (*Agaricus campestris*) y galapiernos (*Macrolepiota procera*). Durante los primeros meses del año, aparecen el gurumelo (*Amanita ponderosa*) y la turma (*Terfezia arenaria*). Son tan importantes en la comarca que los pueblos celebran actividades entorno a su conocimiento y cocina como la Feria Gastronómica de El Andévalo, en El Almendro.



El apreciado gurumelo, *Amanita ponderosa*



## DESTAPA ASOMBRO

El Andévalo occidental, con sus paisajes adhesados y su escasa contaminación lumínica, ofrece condiciones ideales para la observación del cielo nocturno. Sus cerros y colinas permiten vistas panorámicas de la bóveda celeste. En el [mapa de recursos astronómicos de la provincia de Huelva](#) se destacan como lugares especiales para la observación de estrellas la ermita de la Virgen de la Peña, en Puebla de Guzmán, y el Castillo de San Marcos, en Sanlúcar de Guadiana.

Si deseas adentrarte en la astronomía, el Centro de Interpretación Astronómica en Villanueva de los Castillejos ofrece contenidos de divulgación científica.

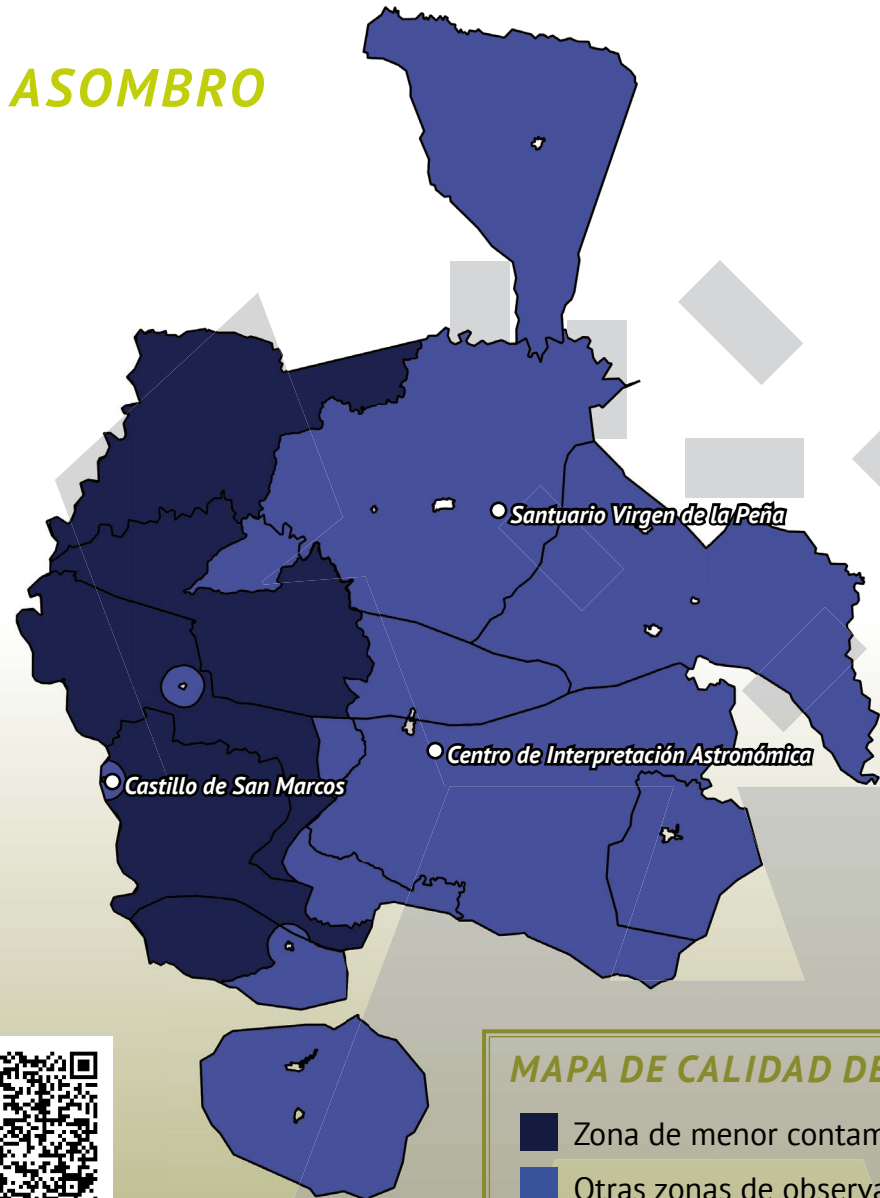



DESTAPA  
ANDÉVALO

DESTAPA  
VERDOR

# DEHESAS Y RIBERAS: SINFONIA DE NATURALEZA

## DESTAPA DISFRUTE

Vía verde del tren de Puerto de la Laja 



Camino Natural del Guadiana 



Paseos en barco 



Guadiana Extreme 



Límite Zero Tirolina 



Tour Estelar 



Estos espacios naturales son ideales para actividades ecoturísticas y deportivas al aire libre. El [Camino Natural del Guadiana](#), la [Vía verde del tren de Puerto La Laja](#), las rutas BTT o la red de senderos permiten al visitante adentrarse en el territorio a pie, en bicicleta o a caballo. 

Centro de Interpretación de los Ecosistemas 



Centro de Interpretación Ambiental Bajo Guadiana 



El río Guadiana se ha convertido en un atractivo para el turismo náutico, con zonas de embarque en lugares como Puerto de la Laja y Sanlúcar de Guadiana, así como en la orilla portuguesa, con Alcautín y Pomarao. Allí podrás disfrutar de playas fluviales, [paseos en barco](#), practicar deportes como el piragüismo o el pádel surf, y alquilar pequeñas embarcaciones. Además, los visitantes pueden disfrutar de una experiencia transfronteriza: cruzar a Portugal a través de una tirolina de 720 metros que conecta el Castillo de San Marcos con Alcautín.



Via Verde en Puerto La Laja



## DESTAPA DISFRUTE

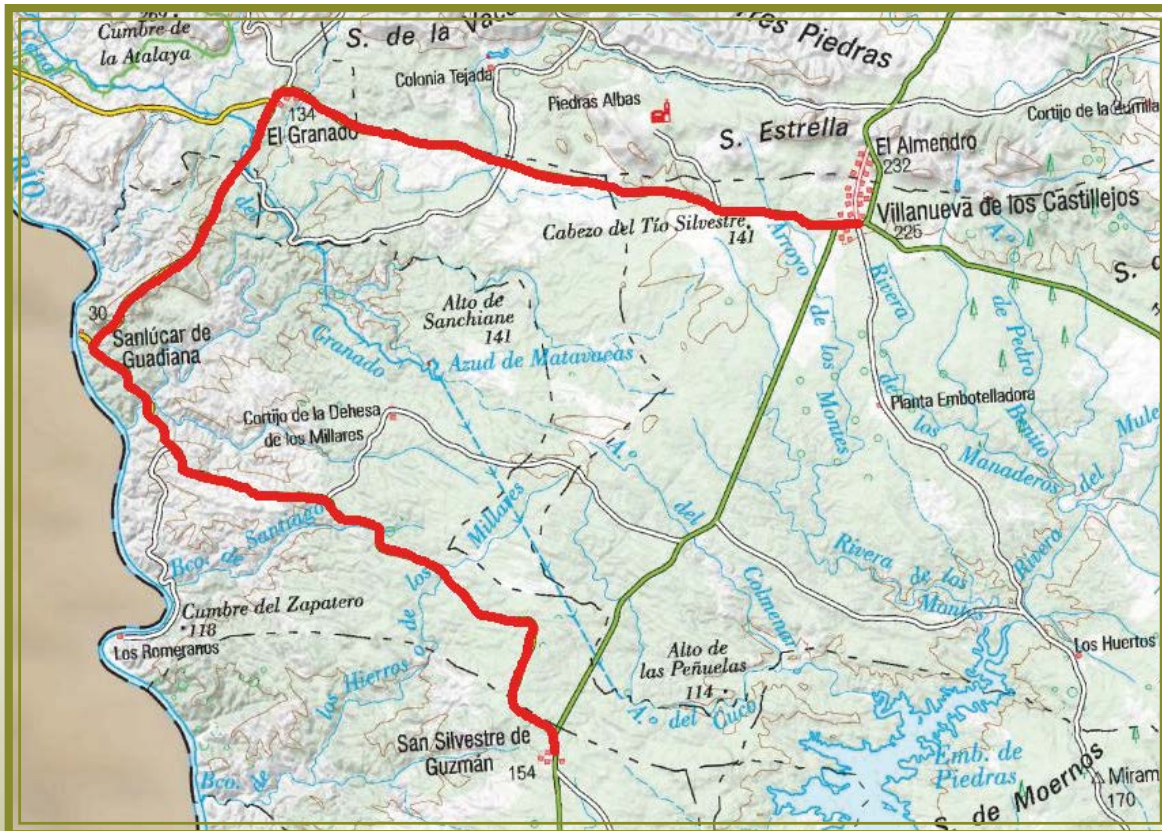

### RUTA EN COCHE POR LAS DEHESAS DE SAN SILVESTRE DE GUZMÁN Y SANLÚCAR DE GUADIANA

(San Silvestre de Guzmán-Sanlúcar de Guadiana-El Granado-Villanueva de los Castillejos-El Almendro) 41 Kilómetros. HU-4401, HU4402.

En pocos kilómetros el paisaje de dehesas entorno a la Finca Los Millares se entrelaza con la frontera fluvial del Guadiana, ofreciendo bellas panorámicas. Tras pasar por la coqueta localidad de Sanlúcar de Guadiana y disfrutar de las vistas al Castillo de San Marcos nos acercamos a El Granado, donde contemplar antiguos molinos harineros y modernos aerogeneradores. En el último tramo se divisan las dehesas de Piedras Albas y la finca experimental de Huerto Ramírez.

Áreas de autocaravanas:

Villanueva de los Castillejos  
Sanlúcar de Guadiana





## DESTAPA DISFRUTE

### VISITAR, VER Y DISFRUTAR

- Núcleos de población
- Principales riveras
- Embalses
- Lagunas permanentes
- Dehesas de uso público
- Dehesas
- Camino Natural del Guadiana
- Via Verde del Puerto La Laja
- 1 Centro de Interpretación de los Ecosistemas
- 2 Inicio Via Verde del Puerto La Laja
- 3 Centro de Interpretación Ambiental del Bajo Guadiana
- 4 Centro de Interpretación Astronómica
- 1 Embalse del Andévalo
- 2 Embalse del Chanza
- 3 Embalse del Piedras

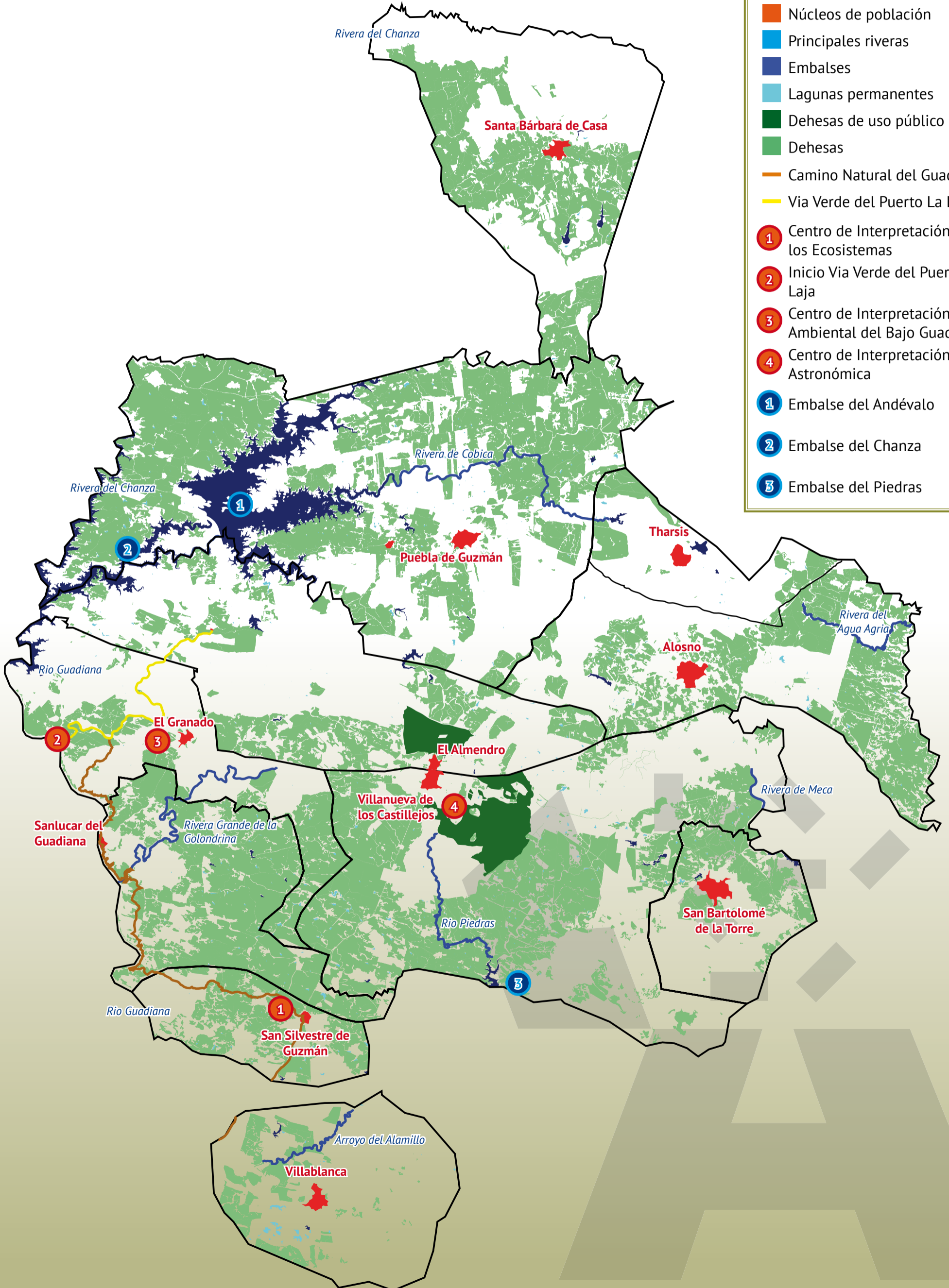



**DESTAPA  
ANDÉVALO**



**Financiado por  
la Unión Europea**  
Next Generation EU



**Plan de Recuperación,  
Transformación y Resiliencia**



Junta de Andalucía



**MANCOMUNIDAD  
Beturia**

